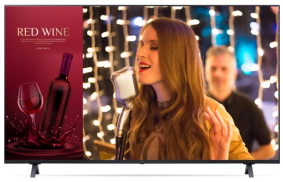

LG 50UR640S, Pantalla plana de señalización digital, 127 cm (50"), LED, 3840 x 2160 Pixeles

LG 50UR640S, Pantalla plana de señalización digital, 127 cm (50"), LED, 3840 x 2160 Pixeles

SKU: 50UR640S

Información Técnica

Marca: **LG**
Pantalla táctil: **No**
Diagonal de la pantalla: **127 cm (50")**
Resolución de la pantalla: **3840 x 2160 Pixeles**
Brillo de pantalla: **400 cd / m²**
Tipo HD: **4K Ultra HD**
Tecnología de visualización: **LED**
Utilizar con: **Universal**
Ethernet: **Si**
Puerto USB: **Si**
Número de puertos HDMI: **3**
montaje VESA: **Si**
Colocación compatible: **Interior**
Color del producto: **Negro**
Diseño de producto: **Pantalla plana de señalización digital**
Altavoces incorporados: **Si**
Consumo energético: **118.8 W**
Consumo de energía (inactivo): **0.5 W**
Sistema informático: **Si**

Aspectos destacados

LG 50UR640S. Diseño de producto: Pantalla plana de señalización digital. Diagonal de la pantalla: 127 cm (50"), Tecnología de visualización: LED, Resolución de la pantalla: 3840 x 2160 Pixeles, Brillo de pantalla: 400 cd / m², Tipo HD: 4K Ultra HD. Sistema operativo instalado: WebOS. Color del producto: Negro

Especificaciones

Exhibición	
Tipo de retro iluminación LED:	**Direct-LED**
Diagonal de la pantalla:	**127 cm (50")**
Tecnología de visualización:	**LED**
Resolución de la pantalla:	**3840 x 2160 Pixeles**
Brillo de pantalla:	**400 cd / m²**
Tipo HD:	**4K Ultra HD**
Pantalla táctil:	**No**
Puertos e Interfaces	
Número de puertos HDMI:	**3**
Versión HDMI:	**2.0**
Puerto USB:	**Si**
Cantidad de puertos USB:	**1**

Versión USB:	**2.0**
Ethernet:	**Si**
RS-232C:	**Si**
Audio	
Altavoces incorporados:	**Si**
Número de altavoces incorporados:	**2**
Potencia estimada RMS:	**20 W**
Diseño	
Diseño de producto:	**Pantalla plana de señalización digital**
Colocación compatible:	**Interior**
Color del producto:	**Negro**
montaje VESA:	**Si**
Interfaces de montaje de panel:	**200 x 200 mm**
Desempeño	
Utilizar con:	**Universal**
Sistema de formato de señal digital:	**ATSC**
Control de energía	
Consumo energético:	**118.8 W**
Consumo de energía (inactivo):	**0.5 W**
Clase de eficiencia energética (SDR):	**G**
Clase de eficiencia energética (HDR):	**G**
Consumo de energía (SDR) por 1000 horas:	**79 kWh**
Consumo de energía (HDR) por 1000 horas:	**98 kWh**
Voltaje de entrada AC:	**120 V**
Frecuencia de entrada AC:	**50 - 60 Hz**
Sistema de cómputo	
Sistema informático:	**Si**
Sistema operativo instalado:	**WebOS**
Peso y dimensiones	
Ancho de la pantalla:	**1121 mm**
Profundidad de pantalla:	**57.1 mm**
Altura de pantalla:	**651 mm**
Peso de pantalla:	**11.7 kg**
Ancho del dispositivo (con soporte):	**1121 mm**
Largo (con soporte):	**232 mm**
Alto (con soporte):	**708 mm**
Peso (con soporte):	**11.9 kg**
Empaquetado de datos	
Ancho del paquete:	**1215 mm**
Largo del paquete:	**152 mm**
Alto del paquete:	**775 mm**
Peso del paquete:	**14.6 kg**

Datos de logística

Código de Sistema de Armonización (SA): **85285210**

Link: https://mcashop.mx/producto/472344/lg-50ur640s-pantalla-plana-de-senalizacion-digital-127-cm-50-led-3840-x-2160-pixeles

Nota importante: Este documento no debe usarse como única referencia para decidir si el producto es el adecuado o confiable para un uso específico.