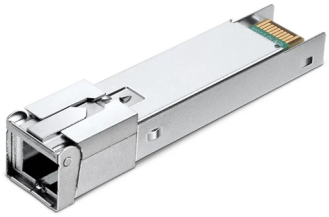

Tp-Link Módulo Óptico GPON C+ / Máximo Spliteo 1:128 / Conector SC/UPC / Distancia Hasta 20 Km.

TP-Link DS-PMA-C+, Fibra óptica, 2488.32 Mbit/s, SFP, 9/125 µm, 20000 m, 1490 nm

SKU: DS-PMA-C+

Información Técnica

Marca: **TP-LINK**
Color del producto: **Acero inoxidable**
Rango máximo de transferencia de datos: **2488.32 Mbit/s**
Tipo de interfaz: **SFP**
Tipo de transceptor SFP: **Fibra óptica**

Aspectos destacados

TP-Link DS-PMA-C+. Tipo de transceptor SFP: Fibra óptica, Rango máximo de transferencia de datos: 2488.32 Mbit/s, Tipo de interfaz: SFP. Color del producto: Acero inoxidable. Voltaje de entrada: 3.3 V

Especificaciones

Desempeño	
Tipo de transceptor SFP:	**Fibra óptica**
Rango máximo de transferencia de datos:	**2488.32 Mbit/s**
Tipo de interfaz:	**SFP**
Fibra de un modo (SMF) compatible:	**Si**
Diámetros de fibra de cable soportado:	**9/125 µm**
Distancia de transferencia máxima:	**20000 m**
Longitud de onda:	**1490 nm**
Longitud de onda Tx (max):	**1490 nm**
Longitud de onda Rx (max):	**1310 nm**
Potencia Tx (min):	**3 dBmW**
Potencia Tx (máx.):	**7 dBmW**
Potencia Rx (min):	**-30 dBmW**
Potencia Rx (máx.):	**-12 dBmW**
Características	
Color del producto:	**Acero inoxidable**
Hot-swap:	**Si**
Control de energía	
Voltaje de entrada:	**3.3 V**

Nota importante: Este documento no debe usarse como única referencia para decidir si el producto es el adecuado o confiable para un uso específico.