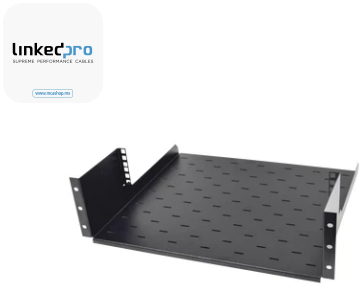

LinkedPro Rack Abierto de Montaje en Pared, de 19in, de 2 Unidades de Rack, con Charola de 460 mm de Profundidad, Se envía el Gabinete Armado.

LinkedPRO LPRAP1802, Placa de montaje, Negro, Acero, 15 kg, 2U, 48.3 cm (19")

SKU: LPRAP1802

Información Técnica

Marca: **LinkedPRO**

Color del producto: **Negro**

Tipo: **Placa de montaje**

Aspectos destacados

LinkedPRO LPRAP1802. Tipo: Placa de montaje, Color del producto: Negro, Material de la cubierta: Acero. Tamaño (imperial): 48.3 cm (19"), Profundidad: 460 mm, Profundidad de montaje (máx.): 15 cm. Cantidad por paquete: 1 pieza(s)

Especificaciones

Características	
Tipo:	**Placa de montaje**
Color del producto:	**Negro**
Material de la cubierta:	**Acero**
Capacidad máxima de peso:	**15 kg**
Capacidad del rack:	**2U**
Peso y dimensiones	
Tamaño (imperial):	**48.3 cm (19")**
Profundidad:	**460 mm**
Profundidad de montaje (máx.):	**15 cm**
Empaquetado de datos	
Cantidad por paquete:	**1 pieza(s)**

Link: https://mcashop.mx/producto/527820/linkedpro-rack-abierto-de-montaje-en-pared-de-19in-de-2-unidades-de-rack-con-charola-de-460-mm-de-profundidad-se-envia-el-gabinete-armado

Nota importante: Este documento no debe usarse como única referencia para decidir si el producto es el adecuado o confiable para un uso específico.