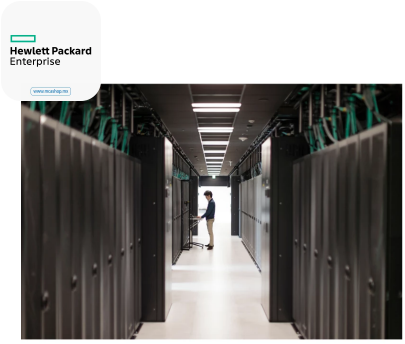

Switch Aruba 6200M, Gestionado, L3, Gigabit Ethernet (10/100/1000), Energía sobre Ethernet (PoE), Montaje en rack

HPE Aruba Networking 6200M, Gestionado, L3, Gigabit Ethernet (10/100/1000), Energía sobre Ethernet (PoE), Montaje en rack

SKU: R8Q68A

Información Técnica

Marca: **HPE**
Soporte 10G: **Si**
Estándares de red: **IEEE 802.3af, IEEE 802.3at**
Montaje en rack: **Si**
Apilable: **Si**
Fuente de alimentación incluida: **Si**
Fuente de energía: **Corriente alterna**
Capacidad de conmutación: **176 Gbit/s**
Tabla de direcciones MAC: **32000 entradas**
Tipo de interruptor: **Gestionado**
Número de módulos SFP instalados: **4**
Cantidad de puertos básicos de conmutación RJ-45 Ethernet: **24**
Puertos tipo básico de conmutación RJ-45 Ethernet: **Gigabit Ethernet (10/100/1000)**
Energía sobre Ethernet (PoE): **Si**

Aspectos destacados

HPE Aruba Networking 6200M. Tipo de interruptor: Gestionado, Capa del interruptor: L3. Puertos tipo básico de conmutación RJ-45 Ethernet: Gigabit Ethernet (10/100/1000), Cantidad de puertos básicos de conmutación RJ-45 Ethernet: 24, Número de módulos SFP instalados: 4, Puerto de consola: RJ-45/USB Type-C. Tabla de direcciones MAC: 32000 entradas, Capacidad de conmutación: 176 Gbit/s. Estándares de red: IEEE 802.3af, IEEE 802.3at. Energía sobre Ethernet (PoE). Montaje en rack

Especificaciones

Características de administración

Tipo de interruptor: **Gestionado**

Capa del interruptor: **L3**

Puertos e Interfaces

Cantidad de puertos básicos de conmutación RJ-45 Ethernet: **24**

Puertos tipo básico de conmutación RJ-45 Ethernet: **Gigabit Ethernet (10/100/1000)**

Número de módulos SFP instalados: **4**

Puerto de consola: **RJ-45/USB Type-C**

Red

Estándares de red: **IEEE 802.3af, IEEE 802.3at**

Soporte 10G: **Si**

Transmisión de datos

Capacidad de conmutación: **176 Gbit/s**

Rendimiento:	**95.2 Mpps**
Tabla de direcciones MAC:	**32000 entradas**
Memoria intermedia de paquetes:	**8 MB**
Diseño	
Montaje en rack:	**Si**
Apilable:	**Si**
Desempeño	
Procesador incorporado:	**Si**
Modelo del procesador:	**ARM Cortex-A72**
Frecuencia del procesador:	**1.8 MHz**
Tipo de memoria:	**DDR4-SDRAM**
Memoria interna:	**8192 MB**
Memoria Flash:	**16000 MB**
Control de energía	
Fuente de energía:	**Corriente alterna**
Fuente de alimentación incluida:	**Si**
Voltaje de entrada AC:	**100 - 240 V**
Consumo energético:	**76 W**
Alimentación a través de Ethernet (PoE)	
Energía sobre Ethernet (PoE):	**Si**
Potencia por puerto de alimentación a través de Ethernet (PoE):	**30 W**
Potencia a través de Ethernet (PoE) Presupuesto:	**740 W**
Peso y dimensiones	
Ancho:	**442.5 mm**
Profundidad:	**383.8 mm**
Altura:	**43.9 mm**
Peso:	**6.01 kg**

Link: https://mcashop.mx/producto/529637/switch-aruba-6200m-gestionado-l3-gigabit-ethernet-101001000-energia-sobre-ethernet-poe-montaje-en-rack

Nota importante: Este documento no debe usarse como única referencia para decidir si el producto es el adecuado o confiable para un uso específico.