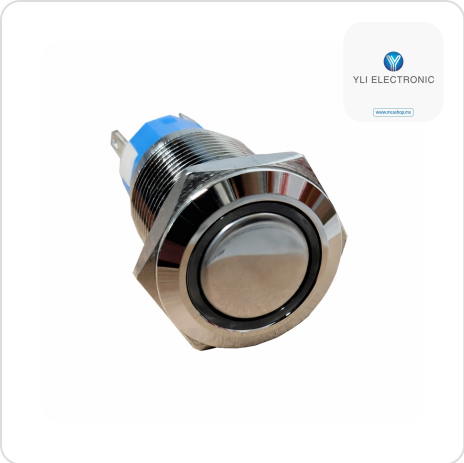

Repuesto Pulsador Metálico PBK-814BLED Cabeza Plana Acero Inoxidable 12V LED Azul Contactos NO NC COM 500k Ciclos

Componente de repuesto para botón de salida fabricado en acero inoxidable con indicador LED azul y vida útil de 500,000 ciclos para sistemas de control de acceso.

SKU: PBK-814B(LED) BUTTON ONLY

Información Técnica

Marca: **Yli Electronic**
Voltaje del dispositivo: **12 VCC**
Materiales: **Acero inoxidable**
Color del producto: **Plata**
Tipo de producto: **Repuesto**
Indicador LED: **Azul**

Aspectos destacados

El repuesto de botón PBK-814BLED es la solución específica para la reparación y mantenimiento de pulsadores en sistemas de control de acceso. Este componente alámbrico destaca por su estructura robusta de acero inoxidable y su diseño de cabeza plana, asegurando durabilidad y una respuesta táctil precisa. Incluye un indicador LED de color azul que facilita su ubicación en entornos oscuros. Gracias a su configuración de contactos secos y capacidad de 3A, es compatible con diversas cerraduras y placas frontales, permitiendo restaurar la operatividad del equipo de salida de forma eficiente.

Especificaciones

Peso y dimensiones
Peso: **0.04 kg**
Control de energía
Voltaje del dispositivo: **12 VCC**
Características
Materiales: **Acero inoxidable**
Color del producto: **Plata**
Tipo de producto: **Repuesto**
Forma de la cabeza: **Plana**
Indicador LED: **Azul**

Link: https://mcashop.mx/producto/717557/repuesto-pulsador-metalico-pbk-814bled-cabeza-plana-acero-inoxidable-12v-led-azul-contactos-no-nc-com-500k-ciclos

Nota importante: Este documento no debe usarse como única referencia para decidir si el producto es el adecuado o confiable para un uso específico.