

Panel de Parcheo 24 Puertos, Cat5e

Modelo 497448

Manual de Usuario

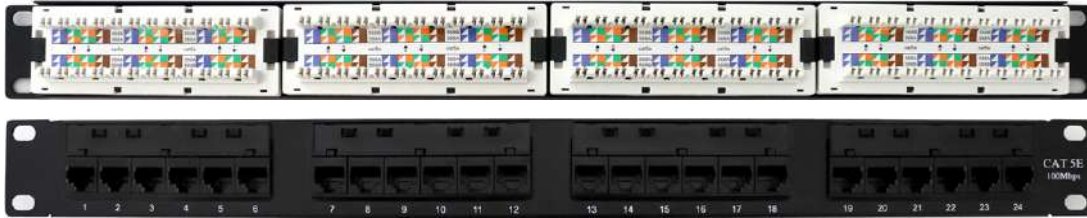

Contenido:

- ▶ Panel de Parcheo con 24 puertos, Cat5e
- ▶ Personalizador de puertos
- ▶ Tuerca enjaulada
- ▶ Tornillería M6

Instalación:

Ponchado a 90°

- ▶ Tomar el cable a conectar con la pinza para ponchar (modelo 012770B) y pelar la cubierta aprox. a 3 cm del extremo.
- ▶ Separar los cables internos y realizar el ponchado a 90°.

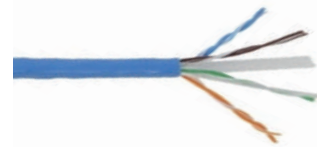

Código de Color

- ▶ Siguiendo la tabla de código de color, conectar los cables en sus respectivas ubicaciones.

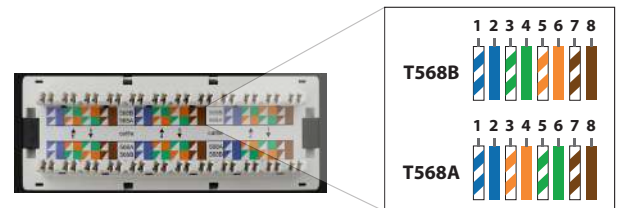

Personalizar puertos

- ▶ Con ayuda de los personalizadores incluidos, nombrar los puertos para una mejor organización.

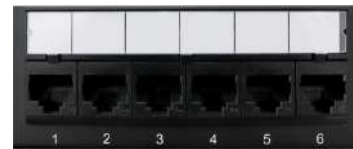

ATENCIÓN:

Leer atentamente las instrucciones antes de la instalación.

POLIZA DE GARANTÍA

Este producto que usted ha adquirido, cuenta con una garantía de 12 meses por defectos de fabricación y funcionamiento a partir de la fecha de adquisición otorgada por Data Components Mayoreo SA de CV.

CONDICIONES

- Presentar el producto, junto con esta póliza de garantía, factura de compra, empaque original y con todos los accesorios incluidos, si es que cuenta con ellos.
- Los productos con defecto de fabricación serán cambiados físicamente de inmediato y sin ningún cargo al comprador, los gastos de retorno de mercancía serán cubiertos por el cliente y los gastos de reposición de producto nuevo serán cubiertos por el proveedor, en caso de no contar con el producto en existencia se emitirá una nota de crédito que podrá ser aplicable a futuras compras.

LA GARANTÍA NO SE HARÁ EFECTIVA EN LOS SIGUIENTES CASOS:

- Cuando el producto presente daños generados por el maltrato del usuario, como caídas, raspaduras, rayones o presencia de elementos nocivos tales como líquidos, ácidos, polvo, cuerpos orgánicos, inorgánicos y sustancias químicas, que no forman parte del diseño de los equipos y demuestran que el usuario hizo mal uso del producto
 - Si el producto no ha sido operado de acuerdo al manual o se le ha dado un uso distinto para el que fue creado
- Si el producto sufrió daños al ser alimentado por corriente eléctrica no idónea, o por presentar sobrecarga, o si presenta daños por factores ambientales
 - Si al producto se le conectaron dispositivos externos, que aun siendo compatibles, lo hubieran dañado.
 - Por presentar desgaste natural de los productos.

¡Todo para tu Red!

Conoce la solución completa.



HERRAMIENTAS Y PINZAS



KIT DE HERRAMIENTAS
PARA RED, 17 PIEZAS
Item: **185915**



PINZA CRIMPEADORA
RJ45 TL210N, AZUL
Item: **000210**



PINZA CRIMPEADORA
RJ11/RJ12/RJ45
Item: **000376**



PINZA CRIMPEADORA
RG59-RG6-BNC-RCA COAXIAL
Item: **170510**

TAPAS

TAPA (FACEPLATE), 1 A 4 PUERTOS

COLOR DESCRIPCIÓN	NÚM. DE PUERTOS			
	1	2	3	4
NEGRO	874601	874602	-----	-----
BLANCO	251701	251702	251703	251704
ACERO	170901	170902	170903	170904



PROBADORES DE CABLES



PROBADOR DE CABLES
RJ45, RJ11
Item: **567357**



PROBADOR DE CABLES
RJ45, USB
Item: **512109**



PROBADOR DE CABLES
RJ45, RJ11, USB, BNC, 300 M
Item: **000421**



PROBADOR DE CABLES
RJ45, BNC, USB, POLLO
Item: **179805**

JACKS

JACK KEYSTONE
BLANCO

CAT5E
Item: **230201**

CAT6
Item: **230300**



JACK KEYSTONE
AZUL

CAT5E
Item: **230202**

CAT6
Item: **101065**



JACK INLINE COPLE CAT6
BLANCO

Item: **073031**



PLUGS Y BOTAS PROTECTORAS

PLUG RJ45
8 POSICIONES, BROBOTIX

100 PZA. CAT5E
Item: **072454**

100 PZA. CAT6
Item: **101402**



PLUG RJ45, BLINDADO
8 POSICIONES

100 PZA. CAT5E
Item: **174090**

100 PZA. CAT6
Item: **177077**



PLUG RJ11
6 POSICIONES, 4 HILOS
100 PZA.
Item: **170301**



RACKS

RACK DE PISO 19"
TORNILLERÍA INCLUIDA

24 U (4 FT, 1.20 M)
Item: **810533**

42 U (7 FT, 2.10 M)
Item: **810524**



ORGANIZADORES

HORIZONTAL, 2 U
Item: **830878**

VERTICAL, 22 U
Item: **810214**

VERTICAL, 42 U
Item: **810226**



BARRA DE 6 CONTACTOS
15 AMPERES, 1 U
Item: **810624**



CHAROLA PARA RACK, 2 U
28 CM DE PROFUNDIDAD
EMPATABLE
Item: **830731**



CHAROLA PARA RACK, 2 U
35 CM DE PROFUNDIDAD
Item: **830733**

