

Lumier Pro

Mouse inalámbrico recargable

Guía de Usuario – PC–044901



Bienvenido al mundo Perfect Choice, antes de comenzar a usar el producto, es importante que leas esta guía.



Contenido del empaque

- 1 Ratón para computadora
- 1 Guía de usuario
- 1 Cable de carga



Luz indicadora LED

En Carga: Cuando se está cargando, la luz LED1 permanecerá encendida. Cuando la carga esta baja, la luz LED1 empezara a parpadear.



Efectos luminosos :

Presiona el Botónde control de LED para seleccionar uno de los 15 opciones de iluminación.

Manténgalo presionado durante 3 segundos para encender o apagar el efecto luminoso.

Conexión



1. Pon el switch en modo "ON"

2. Retira el dongle USB de su compartimento.

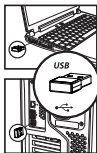

3. Insértalo en un puerto USB de tu equipo. Automáticamente el sistema operativo detectara el mouse como dispositivo USB Plug&Play, esto tardará unos segundos.

En caso de ser necesaria la instalación de un driver, el sistema operativo de tu equipo hará la instalación automáticamente.

• **Cambio de resolución**

Para cambiar la resolución del mouse entre 800, 1200, 1600 DPI, debes presionar el botón "DPI" situado en la parte superior del mouse.

Cuidados

– Evita derramar líquidos sobre tu equipo, puede ocasionar mal funcionamiento e incluso invalidar la garantía.

– Evita los golpes fuertes.

– Mantén tu mouse alejados de tierra y polvo.

– Limpia el mouse ocasionalmente con un trapo suave utilizando algún limpiador de equipo electrónico.

No exponga el dispositivo en temperaturas altas.

No use este aparato cerca del agua o superficies húmedas.

El tiempo máximo de carga es de 3.5 horas, la sobre carga puede causar daños y mal funcionamiento en el equipo.

Especificaciones técnicas

- Alimentación: 5Vcc 2A
- Conector de carga: USB tipo C
- Transmisión: 2.4 GHz
- Rango de operación: 10 metros
- Batería: 600 mA
- DPI: 800/1200/1600
- Compatibilidad: Windows XP, 7 / 8 /10 Mac OS Android
- Dongle receptor 5 Vcc 1A
- Peso del ratón: 85g
- Vida del Switch: 3 millones (pulsaciones)

Las características técnicas y eléctricas que aquí se brindan corresponden a unidades típicas y podrían cambiarse sin previo aviso con el fin de proveer un mejor equipo.

DECLARATORIA NOM "La operación de este equipo está sujeta a las siguientes dos condiciones: (1) es posible que este equipo o dispositivo no cause interferencia perjudicial (2) este equipo o dispositivo debe aceptar cualquier interferencia, incluyendo la que pueda causar su operación no deseada.

Si tuvieras alguna duda o comentario, estamos a tus órdenes:

SOPORTE TÉCNICO soporte@perfectchoice.me
CDMX, GDL y MTY 4777 0853
Resto del País 01800 148 1828

PÓLIZA DE GARANTÍA (México)

La garantía aplica únicamente para productos de la marca Perfect Choice®, excluyendo otras marcas. Master Choice, S.A. de C.V. garantiza este producto por el término de un año (12 meses) en todas sus partes y mano de obra contra cualquier defecto de fabricación y funcionamiento a partir de la fecha de entrega y se hace responsable de los gastos de la transportación del producto que se deriven del cumplimiento de la garantía.

CONDICIONES

1. Para hacer efectiva la garantía debe presentar el producto acompañado de esta póliza debidamente llenada y sellada por el establecimiento que lo vendió, o la factura, o recibo o comprobante, en el que consten los datos específicos del producto objeto de la compraventa, debe presentarse junto con el producto en el establecimiento donde fue adquirido (sólo dentro del plazo indicado por el establecimiento). En cualquier momento posterior y dentro del plazo de esta garantía, usted puede llamar a nuestro departamento de Soporte Técnico: Guadalajara, México y Monterrey 55 47 77 08 53, 33 32 83 15 00 Resto del País 800 PCHOICE (724-6423) soporte@perfectchoice.me para indicarle el procedimiento para hacerla válida.
2. Master Choice, S.A. de C.V. se compromete a reparar o cambiar todo aquel producto que ostente nuestra marca Perfect Choice® sin ningún cargo para el consumidor.
3. El tiempo de respuesta no será mayor a 30 días naturales a partir de la fecha de recepción del producto en el departamento de Soporte Técnico en las instalaciones de Master Choice, S.A. de C.V.

ESTA GARANTÍA NO ES VÁLIDA EN LOS SIGUIENTES CASOS

1. Cuando el producto ha sido utilizado en condiciones distintas a las normales.
2. Cuando el producto no ha sido operado de acuerdo con el instructivo de uso.
3. Cuando el producto ha sido alterado o reparado por personas no autorizadas por Master Choice, S.A. de C.V.

DATOS DEL PRODUCTO

Producto: _____

Sello: _____

Marca: _____

Modelo: _____

Fecha de compra: _____

DATOS DEL DISTRIBUIDOR

Nombre o Razón Social: _____

Dirección: _____

Colonia: _____

Ciudad/Estado: _____ C.P. _____

Usted puede adquirir partes, componentes, consumibles y accesorios en el establecimiento donde adquirió su producto o con los distribuidores autorizados. Para mayor información consulte a nuestro departamento de Soporte Técnico: soporte@perfectchoice.me, 800 PCHOICE (724-6423) Importado en México por: Master Choice S.A. de C.V. Magallanes #1155, Col. Santa Anita CP 45600 Tlaquepaque, Jalisco. R.F.C. MCH-920810-FE6