

# Candado para laptop

INSTRUCCIONES DE USO | PC-160076

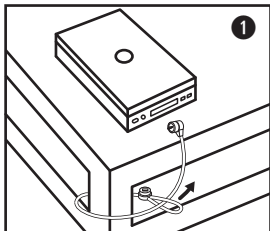

PERFECT CHOICE.



1 Sujeta el candado de algún objeto firme y cerrado del cual no se pueda sacar.

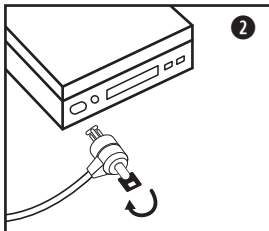

2 Inserta la llave en el candado, y girala para abrirlo.

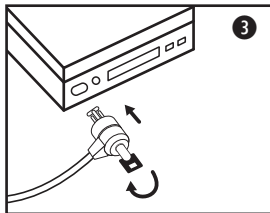

3 Inserta el candado en la ranura de seguridad de tu laptop, es una ranura como la de la imagen y suele tener un icono de un candado a un lado.

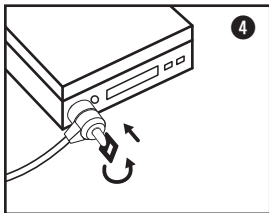

4 Con el candado en la ranura, gira la llave de nuevo para cerrar el candado y extraela. Verifica que el candado haya quedado sujeto a la laptop

## **PÓLIZA DE GARANTÍA (México)**

La garantía no se aplica a ningún producto que no sea marca Perfect Choice®, incluso si va empaquetado o se vende con el producto. Master Choice. S.A. de C.V. garantiza este producto por el término de un año (12 meses) en todas sus partes y mano de obra contra cualquier defecto de fabricación y funcionamiento a partir de la fecha de entrega y se hace responsable de los gastos de la transportación del producto que se deriven del cumplimiento de la garantía.

### **CONDICIONES**

1. Para hacer efectiva la garantía debe presentar el producto acompañado de esta póliza debidamente llenada y sellada por el establecimiento que lo vendió, o la factura, o recibo o comprobante, en el que consten los datos específicos del producto objeto de la compraventa, debe presentarse junto con el producto en el establecimiento donde fue adquirido (sólo dentro del plazo indicado por el establecimiento). En cualquier momento posterior y dentro del plazo de esta garantía, usted puede llamar a nuestro departamento de Soporte Técnico: Guadalajara, México y Monterrey 47 77 08 53 Resto del País 01 800 PCHOICE (724–6423) soporte@perfectchoice.com.mx para indicarle el procedimiento para hacerla válida.
2. Master Choice. S.A. de C.V. se compromete a reparar o cambiar todo aquel producto que ostente nuestra marca Perfect Choice® sin ningún cargo para el consumidor.
3. El tiempo de respuesta no será mayor a 30 días naturales a partir de la fecha de recepción del producto en nuestro departamento de Soporte Técnico en las instalaciones de Master Choice, S.A. de C.V.

### **ESTA GARANTÍA NO ES VÁLIDA EN LOS SIGUIENTES CASOS**

1. Cuando el producto ha sido utilizado en condiciones distintas a las normales.
2. Cuando el producto no ha sido operado de acuerdo con el instructivo de uso.
3. Cuando el producto ha sido alterado o reparado por personas no autorizadas por Master Choice, S.A. de C.V.

#### **DATOS DEL PRODUCTO**

**Producto** \_\_\_\_\_ **Sello:** \_\_\_\_\_

**Marca:** \_\_\_\_\_

**Modelo:** \_\_\_\_\_

**Fecha de compra:** \_\_\_\_\_

#### **DATOS DEL DISTRIBUIDOR**

**Nombre o Razón Social:** \_\_\_\_\_

**Dirección:** \_\_\_\_\_

**Colonia:** \_\_\_\_\_

**Ciudad/Estado:** \_\_\_\_\_ **C.P.** \_\_\_\_\_

Usted puede adquirir partes, componentes, consumibles y accesorios en el establecimiento donde adquirió su producto o con los distribuidores autorizados. Para mayor información consulte a nuestro departamento de Soporte Técnico: soporte@perfectchoice.me, 01 800 PCHOICE (724–6423) Importado en México por: Master Choice S.A. de C.V. Río Mississippi #52 Sexto piso Interior 603 Col. Cuauhtemoc Delegación Cuauhtemoc. CP 06500 Ciudad de México. R.F.C. MCH–920810–FE6