



SBE TECH

**Tomo
3**

Racks, gabinetes y accesorios

Catálogo 2017

(55) 2648 0800
www.sbetech.com



7 RAZONES POR LAS QUE **SBE TECH** ES LA MEJOR OPCIÓN DEL MERCADO

1. CALIDAD

Cumple con las certificaciones de calidad del mercado.

2. PRECIO

La mejor relación precio-calidad ¡Garantizado!

3. EXISTENCIAS

No te quedes sin tu producto. Tenemos existencias suficientes para apoyarte en tus proyectos. ¡Compruébalo!

4. RESPETO AL MAYORISTA

Nuestra filosofía es comercializar nuestros productos mediante nuestros canales.

5. LÍNEA COMPLETA

Somos la única empresa que te puede ofrecer bajo la misma marca todos los productos de cableado para voz y datos (UTP, jacks, placas, paneles de parcheo, patch cords, etc.), fibra óptica, canaletas, seguridad, herramientas, charola tipo malla, racks, gabinetes y accesorios.

6. ENTREGA INMEDIATA

Contamos con canales mayoristas en diversas partes de la república.

7. GARANTÍA INTEGRAL

Ofrecemos la mejor garantía de calidad, existencia y servicio en todos nuestros productos, para tener la misma filosofía de cuidado y excelencia en su fabricación.



QUADRARACK

- Fabricado en acero rolado en frío calibre 10
- Pintado en negro
- Espacios universales en unidades de rack
- Rosca para tornillo de 12-24 en ambas caras
- Altura 42 UR y 22 UR
- Peso: 50 kg.
- Carga: 400 kg.

NO. DE PARTE

DESCRIPCIÓN

SBE-QR42UR

Quadrarack 42 UR de altura en acero

SBE-QR22UR

Quadrarack 22 UR de altura en acero



RACKS DE PISO EN ACERO DE 4 Y 7 PIES X 19

- Acero: rolado en frío calibre 10
- Pintado en negro
- Espacios universales en unidades de rack
- Rosca para tornillo de 12-24 en ambas caras
- Soporte: Ángulo superior de 1 x 1 x 1/8"
- Base: Ángulo medida 6" x 3" x 13/54 con perforación antisísmica
- Peso: Rack de 4 pies 11 kg. Rack de 7 pies: 18 kg.
- Carga: Rack de 4 pies 200 kg. Rack de 7 pies: 350 kg.
- Incluye tornillos de ensamblaje

NO. DE PARTE

DESCRIPCIÓN

SBE-RR719

Rack de 7 pies en acero

SBE-RR419

Rack de 4 pies en acero



RACK DE PARED 15 UR

- Fabricado en acero rolado en frío (CRS)
- Dimensiones: 19" de ancho x 15 UR de alto (2.4 pies) x 17" de profundidad
- Pintura electrostática negro
- Peso: 7.75 kg.
- Carga: 50 kg.

NO. DE PARTE

DESCRIPCIÓN

SBE-RP1915UR

Rack de pared de 15 UR

BRACKETS DE PARED

NO. DE PARTE DESCRIPCIÓN

SBE-HB-7 19" de ancho x 7 UR de alto x 12" de profundidad



NO. DE PARTE DESCRIPCIÓN

SBE-HB4 19" de ancho x 4 UR de alto x 12" de profundidad



NO. DE PARTE DESCRIPCIÓN

SBE-HB-2 19" de ancho x 2 UR de alto x 4" de profundidad



JUEGO DE TORNILLOS 10/32 PARA RACK DE ACERO

NO. DE PARTE DESCRIPCIÓN

SBE-JTACERO Tornillos 10/32 para rack





ORGANIZADOR DE CABLE HORIZONTAL 1 UR

- Organizador frontal
- Color negro
- Base metálica
- Dimensiones: 19" de ancho x 1 UR x 2" de profundidad

NO. DE PARTE	DESCRIPCIÓN
--------------	-------------

<i>SBE-OH1UR</i>	<i>Organizador frontal</i>
------------------	----------------------------



ORGANIZADOR DE CABLE HORIZONTAL 2 UR

- Organizador frontal y posterior
- Color negro
- Base metálica
- Dimensiones: 19" de ancho x 2 UR x 3.5" de profundidad

NO. DE PARTE	DESCRIPCIÓN
--------------	-------------

<i>SBE-OH2UR</i>	<i>Organizador frontal</i>
------------------	----------------------------

<i>SBE-OH2URD</i>	<i>Organizador frontal y posterior</i>
-------------------	--



ORGANIZADOR DE CABLE VERTICAL DE 3.5 PIES DE ALTO

- Organizadores frontal y la opción frontal, posterior
- Dimensiones:
 - 20 UR x 3" de profundidad
 - Disponibles en 4" de profundidad sobre pedido

NO. DE PARTE	DESCRIPCIÓN
--------------	-------------

<i>SBE-OV20URS</i>	<i>Organizador frontal 3"</i>
--------------------	-------------------------------

<i>SBE-OV20UR</i>	<i>Organizador frontal y posterior 3"</i>
-------------------	---

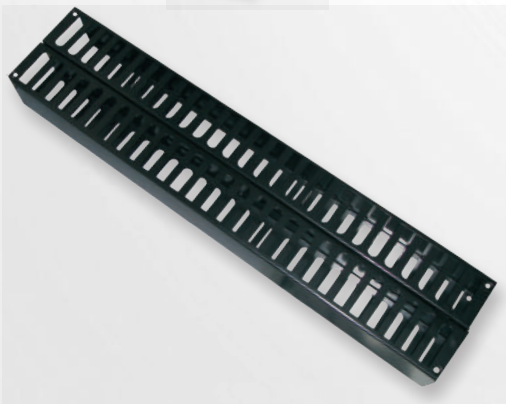

ORGANIZADOR DE CABLE VERTICAL DE 7 PIES DE ALTO

- Organizadores frontal y la opción frontal, posterior
- Dimensiones:
 - 40 UR x 3" de profundidad
 - Disponibles en 4" de profundidad sobre pedido

NO. DE PARTE	DESCRIPCIÓN
--------------	-------------

<i>SBE-OV40URS</i>	<i>Organizador frontal 3"</i>
--------------------	-------------------------------

<i>SBE-OV40UR</i>	<i>Organizador frontal y posterior 3"</i>
-------------------	---

ORGANIZADOR DE CABLE VERTICAL 22.5 UR SENCILLO *NUEVA LINEA*

- Organizador frontal
- Color negro
- Base de soporte metálico
- Dimensiones: 5.5" de ancho x 22.5 UR alto x 6.5" de profundidad

NO. DE PARTE	DESCRIPCIÓN
--------------	-------------

SBE-OVNL22.5URS	Organizador frontal
-----------------	---------------------

ORGANIZADOR DE CABLE VERTICAL 22.5 UR DOBLE *NUEVA LINEA*

- Organizador frontal y posterior
- Color negro
- Base de soporte metálico
- Dimensiones: 5.5" de ancho x 22.5 UR alto x 12" de profundidad

NO. DE PARTE	DESCRIPCIÓN
--------------	-------------

SBE-OVNL22.5UR	Organizador frontal y posterior
----------------	---------------------------------

ORGANIZADOR DE CABLE VERTICAL DE 45 UR DE ALTO *NUEVA LINEA*
SENCILLO

- Organizador frontal
- Color negro
- Base de soporte metálico
- Dimensiones: 5.5" de ancho x 45 UR alto x 6.5" de profundidad

NO. DE PARTE	DESCRIPCIÓN
--------------	-------------

SBE-OVNL45URS	Organizador frontal
---------------	---------------------

ORGANIZADOR DE CABLE VERTICAL DE 45 UR DE ALTO *NUEVA LINEA*
FRONTAL Y POSTERIOR

- Organizador frontal y posterior
- Color negro
- Base de soporte metálico
- Dimensiones: 5.5" de ancho x 45 UR alto x 12" de profundidad

NO. DE PARTE	DESCRIPCIÓN
--------------	-------------

SBE-OVNL45UR	Organizador frontal y posterior
--------------	---------------------------------



CHAROLA PARA RACK FIJA 10" DE PROFUNDIDAD

- Charola fija de 10" de profundidad para teclado
- Capacidad de carga hasta 30 lbs.

NO. DE PARTE
SBE-CT1910

CHAROLA PARA RACK DESLIZABLE 10" DE PROFUNDIDAD

- Charola fija de 10" de profundidad para teclado
- Capacidad de carga hasta 30 lbs.

NO. DE PARTE
SBE-CDES1910R

CHAROLA PARA RACK FIJA 14" DE PROFUNDIDAD

- Charola fija de 14" de profundidad para teclado
- Capacidad de carga hasta 50 lbs.

NO. DE PARTE
SBE-C1914

CHAROLA PARA RACK FIJA 18" DE PROFUNDIDAD

- Charola fija de 18" de profundidad para teclado
- Capacidad de carga hasta 50 lbs.

NO. DE PARTE
SBE-C1918

CHAROLA DOBLE 1 PIEZA 18" DE PROFUNDIDAD

- Charola fija de 18" de profundidad para teclado doble lado
- Capacidad de carga hasta 75 lbs.

NO. DE PARTE
SBE-CDL1P1918

PANEL CIEGO DE 1 Y 2 UR
NO. DE PARTE
SBE-PC001
DESCRIPCIÓN
Panel Ciego de 1 UR
SBE-PC002
Panel Ciego de 2 UR

BARRA DE 6 CONTACTOS

- Número de contactos: 6 contactos unitarios polarizados 15 amp. (5-15R)
- Voltaje de trabajo 127v~, corriente máxima 15 amp.
- Supresor de picos con varistor 80 joules
- Cable aterrizador de cal. 24 longitud 2 metros
- Conexionado interno: alambre y cable No. 14
- Altura de 1UR



NO. DE PARTE	DESCRIPCIÓN
--------------	-------------

SBE-TC006VSP	Barra de 6 contactos sencillos de 19"
--------------	---------------------------------------

BARRA DE 10 CONTACTOS

- Número de contactos: 5 contactos dobles polarizados (10 en total) 15 amp. (5-15R)
- Voltaje de trabajo 127v~, corriente máxima 15 amp.
- Supresor de picos con varistor 80 joules
- Cable aterrizador de cal. 24 longitud 2 metros
- Conexionado interno: alambre y cable No. 14
- Altura de 1UR



NO. DE PARTE	DESCRIPCIÓN
--------------	-------------

SBE-TC010SPV	Barra 10 contactos sencillos polarizados verticales de 15 amp (5-15R)
--------------	---

BARRA DE 12 CONTACTOS

- Número de contactos: 12 contactos unitarios polarizados 15 amp. (5-15R)
- Voltaje de trabajo 127v~, corriente máxima 15 amp.
- Supresor de picos con varistor 80 joules
- Cable aterrizador de cal. 24 longitud 2 metros
- Conexionado interno: alambre y cable No. 14



NO. DE PARTE	DESCRIPCIÓN
--------------	-------------

SBE-TC012SPV	Barra vertical de 12 contactos (6 dobles)
--------------	---

BARRA DE 20 CONTACTOS

- Número de contactos: 10 contactos dobles polarizados (20 en total) 15 amp. (5-15R)
- Voltaje de trabajo 127v~, corriente máxima 15 amp.
- Supresor de picos con varistor 80 joules
- Cable aterrizador de cal. 24 longitud 2 metros
- Conexionado interno: alambre y cable No. 14

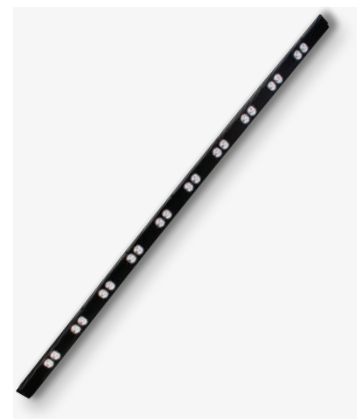

NO. DE PARTE	DESCRIPCIÓN
--------------	-------------

SBE-TC020SPV	Barra vertical de 20 contactos (10 dobles)
--------------	--

GABINETES DE PISO

- Fabricado en acero de alta resistencia
- Acabado en pintura electrostática color negro
- Paneles laterales desmontables
- Apertura de puerta adaptable (apertura hacia izquierda o derecha, según se requiera)
- Panel desmontable para la entrada de cables en la parte superior e inferior
- 2 ranuras para extractor de aire
- Herraje preformado para la instalación sobre pared y muro
- Juego de tuercas y tornillos
- 4 ruedas y 4 tornillos niveladores



GABINETE DE PISO 42 UR

PUERTA DE CRISTAL

NO. DE PARTE	CARGA DE PESO (KG)
SBE-GNL42URP600	500

MEDIDAS EXTERIORES		
ALTO (MM)	ANCHO (MM)	PROF (MM)
2050	600	600

MEDIDAS ÚTILES		
ALTO (MM)	ANCHO (MM)	PROF (MM)
1890	483	415



NO. DE PARTE	CARGA DE PESO (KG)
SBE-GNL42UR	600

MEDIDAS EXTERIORES		
ALTO (MM)	ANCHO (MM)	PROF (MM)
2050	600	800

MEDIDAS ÚTILES		
ALTO (MM)	ANCHO (MM)	PROF (MM)
1890	483	560

NO. DE PARTE	CARGA DE PESO (KG)
---------------------	---------------------------

SBE-GNL42URP	500
---------------------	------------

MEDIDAS EXTERIORES		
ALTO (MM)	ANCHO (MM)	PROF (MM)

2050	600	1000
-------------	------------	-------------

MEDIDAS ÚTILES		
ALTO (MM)	ANCHO (MM)	PROF (MM)

1890	483	800
-------------	------------	------------



NO. DE PARTE	CARGA DE PESO (KG)
---------------------	---------------------------

SBE-GNL42URP800	600
------------------------	------------

MEDIDAS EXTERIORES		
ALTO (MM)	ANCHO (MM)	PROF (MM)

2050	800	1000
-------------	------------	-------------

MEDIDAS ÚTILES		
ALTO (MM)	ANCHO (MM)	PROF (MM)

1890	483	800
-------------	------------	------------



PUERTA VENTILADA

NO. DE PARTE	CARGA DE PESO (KG)
---------------------	---------------------------

SBE-GNL42URV	500
---------------------	------------

MEDIDAS EXTERIORES		
ALTO (MM)	ANCHO (MM)	PROF (MM)

2050	600	1000
-------------	------------	-------------

MEDIDAS ÚTILES		
ALTO (MM)	ANCHO (MM)	PROF (MM)

1890	483	800
-------------	------------	------------





NO. DE PARTE	CARGA DE PESO (KG)
--------------	--------------------

SBE-GNL42URV800 **600**

MEDIDAS EXTERIORES		
ALTO (MM)	ANCHO (MM)	PROF (MM)

2050 **800** **1000**

MEDIDAS ÚTILES		
ALTO (MM)	ANCHO (MM)	PROF (MM)

1890 **483** **800**

- Puerta delantera ventilada



MAYOR PROFUNDIDAD en el mercado

NO. DE PARTE	CARGA DE PESO (KG)
--------------	--------------------

SBE-GNL42URV6001.2P **800**

MEDIDAS EXTERIORES		
ALTO (MM)	ANCHO (MM)	PROF (MM)

2050 **600** **1200**

MEDIDAS ÚTILES		
ALTO (MM)	ANCHO (MM)	PROF (MM)

1890 **483** **900**

- Puerta delantera ventilada

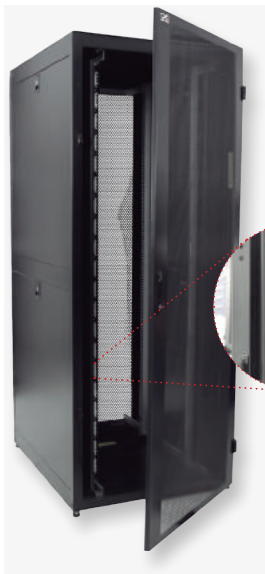

Incluye:
2 Organizadores laterales metálicos abatibles



NO. DE PARTE	CARGA DE PESO (KG)
--------------	--------------------

SBE-GNL42URV8001.2P **600**

MEDIDAS EXTERIORES		
ALTO (MM)	ANCHO (MM)	PROF (MM)

2050 **800** **1200**

MEDIDAS ÚTILES		
ALTO (MM)	ANCHO (MM)	PROF (MM)

1890 **483** **900**

GABINETE DE PISO 20 UR

- Puerta delantera de cristal templado
- Cuenta con cerradura y dos llaves

NO. DE PARTE		CARGA DE PESO (KG)
SBE-GNL20URP600		150
MEDIDAS EXTERIORES		
ALTO (MM)	ANCHO (MM)	PROF (MM)
1050	600	600
MEDIDAS ÚTILES		
ALTO (MM)	ANCHO (MM)	PROF (MM)
900	483	415



- Puerta delantera ventilada

NO. DE PARTE		CARGA DE PESO (KG)
SBE-GNL20URV600		150
MEDIDAS EXTERIORES		
ALTO (MM)	ANCHO (MM)	PROF (MM)
1050	600	600
MEDIDAS ÚTILES		
ALTO (MM)	ANCHO (MM)	PROF (MM)
900	483	415





- Puerta delantera de cristal templado
- Cuenta con cerradura y dos llaves

NO. DE PARTE	CARGA DE PESO (KG)
---------------------	---------------------------

SBE-GNL20URP	150
---------------------	------------

MEDIDAS EXTERIORES		
ALTO (MM)	ANCHO (MM)	PROF (MM)

1050	600	1000
-------------	------------	-------------

MEDIDAS ÚTILES		
ALTO (MM)	ANCHO (MM)	PROF (MM)

900	483	800
------------	------------	------------



- Puerta delantera ventilada

NO. DE PARTE	CARGA DE PESO (KG)
---------------------	---------------------------

SBE-GNL20URV	150
---------------------	------------

MEDIDAS EXTERIORES		
ALTO (MM)	ANCHO (MM)	PROF (MM)

1050	600	1000
-------------	------------	-------------

MEDIDAS ÚTILES		
ALTO (MM)	ANCHO (MM)	PROF (MM)

900	483	800
------------	------------	------------



- Puerta delantera de cristal templado
- Cuenta con cerradura y dos llaves

NO. DE PARTE	CARGA DE PESO (KG)
---------------------	---------------------------

SBE-GNL20UR	150
--------------------	------------

MEDIDAS EXTERIORES		
ALTO (MM)	ANCHO (MM)	PROF (MM)

1050	600	800
-------------	------------	------------

MEDIDAS ÚTILES		
ALTO (MM)	ANCHO (MM)	PROF (MM)

900	483	560
------------	------------	------------

GABINETES DE PARED

- Acabados en pintura electrostática color negro
- Paneles laterales desmontables
- Panel desmontable para la entrada de cables en la parte superior e inferior
- 2 ranuras para extractor de aire
- Herraje preformado para la instalación sobre pared y muro
- Juego de tuercas y tornillos

GABINETE DE PARED 22 UR

- Puerta delantera de cristal templado
- Cuenta con cerradura y dos llaves



NO. DE PARTE	CARGA DE PESO (KG)
--------------	--------------------

SBE-GNLPAR22UR 70

MEDIDAS EXTERIORES		
ALTO (MM)	ANCHO (MM)	PROF (MM)

1080 600 450

MEDIDAS ÚTILES		
ALTO (MM)	ANCHO (MM)	PROF (MM)

990 483 350

GABINETE DE PARED 22 UR PROFUNDIDAD 600

- Puerta delantera de cristal templado
- Cuenta con cerradura y dos llaves

NO. DE PARTE	CARGA DE PESO (KG)
--------------	--------------------

SBE-GNLPAR22URP 70

MEDIDAS EXTERIORES		
ALTO (MM)	ANCHO (MM)	PROF (MM)

1080 600 600

MEDIDAS ÚTILES		
ALTO (MM)	ANCHO (MM)	PROF (MM)

990 483 450



GABINETE DE PARED 12 UR

- Puerta delantera de cristal templado
- Cuenta con cerradura y dos llaves



NO. DE PARTE	CARGA DE PESO (KG)
SBE-GNLPAR12UR	60

MEDIDAS EXTERIORES		
ALTO (MM)	ANCHO (MM)	PROF (MM)
640	600	450

MEDIDAS ÚTILES		
ALTO (MM)	ANCHO (MM)	PROF (MM)
540	483	350

GABINETE DE PARED 12 UR PROFUNDIDAD 600

- Puerta delantera de cristal templado
- Cuenta con cerradura y dos llaves



NO. DE PARTE	CARGA DE PESO (KG)
SBE-GNLPAR12URP	60

MEDIDAS EXTERIORES		
ALTO (MM)	ANCHO (MM)	PROF (MM)
640	600	600

MEDIDAS ÚTILES		
ALTO (MM)	ANCHO (MM)	PROF (MM)
540	483	450

GABINETE DE PARED 9 UR

- Puerta delantera de cristal templado
- Cuenta con cerradura y dos llaves

NO. DE PARTE		CARGA DE PESO (KG)
SBE-GNLPAR9UR		45
MEDIDAS EXTERIORES		
ALTO (MM)	ANCHO (MM)	PROF (MM)
500	600	450
MEDIDAS ÚTILES		
ALTO (MM)	ANCHO (MM)	PROF (MM)
405	483	350



GABINETE DE PARED 9 UR PROFUNDO

- Puerta delantera de cristal templado
- Cuenta con cerradura y dos llaves

NO. DE PARTE		CARGA DE PESO (KG)
SBE-GNLPAR9URP		45
MEDIDAS EXTERIORES		
ALTO (MM)	ANCHO (MM)	PROF (MM)
500	600	600
MEDIDAS ÚTILES		
ALTO (MM)	ANCHO (MM)	PROF (MM)
405	483	450



GABINETE DE PARED 6 UR

- Puerta delantera de cristal templado
- Cuenta con cerradura y dos llaves

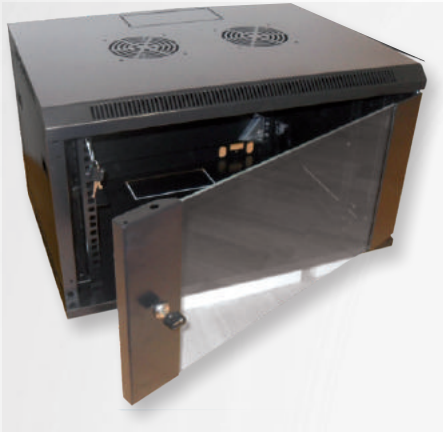

NO. DE PARTE		CARGA DE PESO (KG)
SBE-GNLPAR6UR		30
MEDIDAS EXTERIORES		
ALTO (MM)	ANCHO (MM)	PROF (MM)
370	600	450
MEDIDAS ÚTILES		
ALTO (MM)	ANCHO (MM)	PROF (MM)
270	483	350

GABINETE DE PARED 6 UR PROFUNDO

- Puerta delantera de cristal templado
- Cuenta con cerradura y dos llaves



NO. DE PARTE		CARGA DE PESO (KG)
SBE-GNLPAR6URP		30
MEDIDAS EXTERIORES		
ALTO (MM)	ANCHO (MM)	PROF (MM)
370	600	600
MEDIDAS ÚTILES		
ALTO (MM)	ANCHO (MM)	PROF (MM)
270	483	450

CHAROLAS FIJAS VENTILADAS PARA GABINETES



NO. DE PARTE	DESCRIPCIÓN
SBE-CF1915	Para gabinete de 600 mm de prof
SBE-CF1918V	Para gabinete de 800 mm de prof
SBE-CF1929V	Para gabinete de 1000 mm de prof

CHAROLAS PARA GABINETE DESLIZABLE DE 19"

- Charola deslizable de 18" de profundidad color negro
- Capacidad maxima de carga de 65 kgs

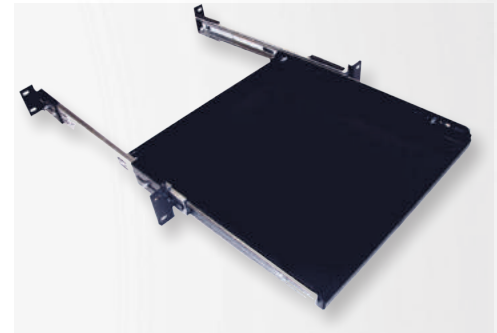

NO. DE PARTE	DESCRIPCIÓN
SBE-CDES60	Charola para gabinete de 600 mm de prof
SBE-CDES1918	Charola para gabinete de 800 mm de prof
SBE-CDES1M	Charola para gabinete de 1000 mm de prof

VENTILADORES PARA GABINETE

- Ventilador extractor de 4½" de diámetro
- Capacidad de 105 CFM



NO. DE PARTE	DESCRIPCIÓN
SBE-J1VENTN127V	1 Ventilador una sola pieza
SBE-J2VENTN127V	2 Ventiladores para gabinete

TORNILLOS PARA GABINETES

- Juego de 100 tornillos con tuercas enjauladas

NO. DE PARTE	DESCRIPCIÓN
SBE-JTE1224N	Juego de tuercas enjauladas y tornillos 12-24

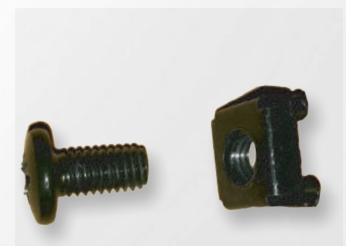

1. Otorgamos 5 años de garantía en toda la línea contra defectos de fabricación, con excepción de Seguridad que es de 1 año. En herramientas no damos garantía.
2. Para hacer válida la garantía es necesario presentar el empaque original, de lo contrario al reemplazarlo se entregará sin el empaque correspondiente.
3. Es necesario acompañar el producto con una carta que indique el fallo.
4. No nos hacemos responsables de productos dañados por el mal uso.
5. Para realizar su devolución, debe solicitar su formato de RMA con su ejecutivo de cuenta, esto para los distribuidores.



SBE TECH

CERTIFICADO DE AUTORIZACIÓN

Se certifica que la red:

SECRETARIA DE EDUCACION PUBLICA 99 SITIO CDMX

José María Izazaga No. 99, Colonia Centro, Delegación Cuauhtémoc, C.P. 06080, Ciudad de México

Instalada por la empresa:

AUTOMATIZACIÓN Y CONECTIVIDAD SA DE CV

Cumple con los estándares de SBETECH en categoría 5e ANSI/TIA/EIA-568-B.2, así como ANSI/TIA/EIA-568 -B.2-1 para categoría 6, y ha pasado el proceso de certificación correspondiente a: INGENIERÍA, DISEÑO E INSTALACIÓN DE CABLEADO ESTRUCTURADO

Fecha de emisión 29 de Agosto de 2016; vigencia: 29/08/41

Registro No: MX-000-67-8		www.sbetech.com
 Autorizó: Luis Cerón Gerencia técnica México		Servicios de garantía: sopORTE@sbETECH.com
Nodos categoría 5e: 273 Nodos categoría 6: 994		



SBE TECH

SBETECH.COM

SALES@SBETECH.COM

LLAME AL (55) 2648 0800