



V-930709 / GUIA DE USUARIO

Antes de comenzar a usar este producto, es importante leer esta guía.

Contenido del empaque

- 1 Ratón para computadora
- 1 Guía de usuario

Conociendo tu mouse



Instrucciones de Uso

1. Conecta el cable USB del mouse a un puerto disponible en tu computadora.
2. Una vez conectado, tu computadora reconocerá automáticamente el nuevo dispositivo.

El sistema operativo detectará el mouse como un dispositivo USB Plug&Play. Esto tardará unos segundos.

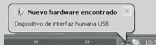

Enseguida tu mouse estará listo para usarse. En caso de ser necesaria la instalación de un driver, el sistema operativo de tu equipo hará la instalación automáticamente.

Cambio de resolución

Para cambiar la resolución del mouse entre 800-1600-2400-3200-4800-7200 DPIs, debes presionar el botón "DPI" situado en la parte superior del mouse.



Descarga de software

Lo primero que debes hacer, es ir a esta dirección para descargar el software:

<https://vortred.com/pages/software>

Busca la imagen de tu producto llamado **"V-930709 Mouse gamer TRAPPER XTREME - Software"** y descárgalo en tu computadora. Una vez descargado, da clic en el ejecutable y sigue las instrucciones:

 **VORTRED GAMING MOUSE 1.0.0.6 Setup**

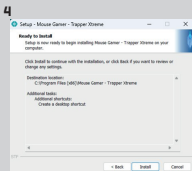
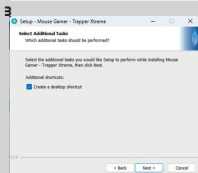
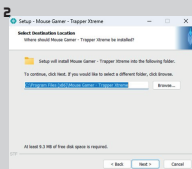
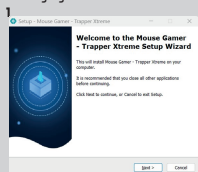

Una vez terminada la instalación, abre la aplicación, te aparecerá una ventana como la siguiente:

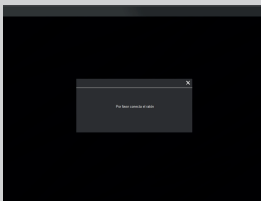

Conecta tu ratón gamer y realiza la configuración de botones acuerdo a tus requerimientos.

Para mayor referencia en el uso del software, encontrarás junto con la descarga del software el manual de configuración más detallado.

Cuidados y precauciones.

- Evita derramar líquidos sobre tu dispositivo, esto puede ocasionar mal funcionamiento e incluso invalidar la garantía.
- Evita los golpes fuertes.
- Mantén tu mouse alejado de tierra y polvo.
- Limpia el mouse ocasionalmente con un trapo suave utilizando algún limpiador de equipo electrónico.



No exponga el dispositivo en temperaturas altas.

No use este aparato cerca del agua o superficies húmedas.

El tiempo máximo de carga es de 3.5 horas, la sobre carga puede causar daños y mal funcionamiento en el equipo.

Especificaciones técnicas

Conexión:	Alámbrica USB
Longitud del cable:	1.5m
Alimentación:	5Vcc 1A
Resolución DPI:	800-1600-2400-3200-4800-7200
Botones:	8
Tasa de sondeo:	125 HZ
Iluminación:	RGB 13 modos
Dimensiones:	126 X 82 X 42mm

Las características técnicas y eléctricas que aquí se brindan corresponden a unidades típicas y podrían cambiarse sin previo aviso con el fin de proveer un mejor equipo.

Si tuvieras alguna duda o comentario, estamos a tus órdenes:

Soporte Técnico
MX, GDL y MTY 4777 0853
Resto del País 01800 148 1828
soporte@perfectchoice.me

Declaratoria NOM

"La operación de este equipo está sujeta a las siguientes dos condiciones:

- (1) es posible que este equipo o dispositivo no cause interferencia perjudicial
- (2) este equipo o dispositivo debe aceptar cualquier interferencia, incluyendo la que pueda causar su operación no deseada".

VORTRED
[V I C T O R Y A T T I T U D E]

PÓLIZA DE GARANTÍA (México)

La garantía aplica únicamente para productos de la marca Perfect Choice®, excluyendo otras marcas. Master Choice, S.A. de C.V. garantiza este producto por el término de un año (12 meses) en todas sus partes y mano de obra contra cualquier defecto de fabricación y funcionamiento a partir de la fecha de entrega y se hace responsable de los gastos de la transportación del producto que se deriven del cumplimiento de la garantía.

CONDICIONES

1. Para hacer efectiva la garantía debe presentar el producto acompañado de esta póliza debidamente llenada y sellada por el establecimiento que lo vendió, o la factura, o recibo o comprobante, en el que consten los datos específicos del producto objeto de la compraventa, debe presentarse junto con el producto en el establecimiento donde fue adquirido (sólo dentro del plazo indicado por el establecimiento). En cualquier momento posterior y dentro del plazo de esta garantía, usted puede llamar a nuestro departamento de Soporte Técnico: Guadalajara, México y Monterrey 55 47 77 08 53, 33 32 83 15 00 Resto del País 800 PCHOICE (724-6423) soporte@perfectchoice.me para indicarle el procedimiento para hacerla válida.

2. Master Choice, S.A. de C.V. se compromete a reparar o cambiar todo aquel producto que ostente nuestra marca Perfect Choice® sin ningún cargo para el consumidor.

3. El tiempo de respuesta no será mayor a 30 días naturales a partir de la fecha de recepción del producto en el departamento de Soporte Técnico en las instalaciones de Master Choice, S.A. de C.V.

ESTA GARANTÍA NO ES VÁLIDA EN LOS SIGUIENTES CASOS

1. Cuando el producto ha sido utilizado en condiciones distintas a las normales.

2. Cuando el producto no ha sido operado de acuerdo con el instructivo de uso.

3. Cuando el producto ha sido alterado o reparado por personas no autorizadas por Master Choice, S.A. de C.V.

DATOS DEL PRODUCTO

Producto: _____

Marca: _____ Modelo: _____

Fecha de Compra: _____ Sello

DATOS DEL DISTRIBUIDOR

Nombre o Razón social: _____

Dirección: _____

Colonia: _____ Ciudad / Estado: _____

C.P. _____

Usted puede adquirir partes, componentes, consumibles y accesorios en el establecimiento donde adquirió su producto o con los distribuidores autorizados.

Para mayor información consulte a nuestro departamento de Soporte Técnico: soporte@perfectchoice.me, 800 PCHOICE (724-6423) Importado en México por: Master Choice S.A. de C.V. Av. Magallanes no. 1155 Col. Santa Anita Residencial, San Pedro Tlaquepaque, Jalisco C.P. 45600